

X JORNADAS DE ACTUALIZACIÓN
EN TRATAMIENTO MÉDICO-NUTRICIONAL
DEL PACIENTE CRÍTICO

“Desde el ingreso en UCI hasta los cuidados en domicilio”

MADRID 28 y 29 NOVIEMBRE 2023
AUDITORIO DEL HOSPITAL UNIVERSITARIO 12 DE OCTUBRE

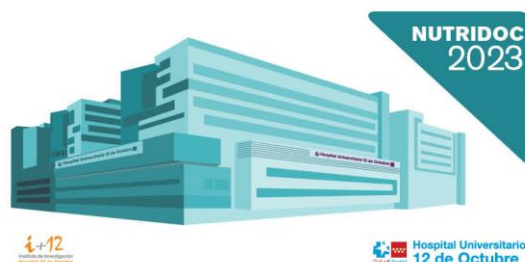

Toda la información e inscripciones on-line en:

<https://www.nutricion-critica-nutridoc.es/>

PROGRAMA CIENTÍFICO

Martes, 28 de noviembre de 2023

- 16:00 – 16:15 h.** **PRESENTACIÓN DE LAS JORNADAS**
- 16:15 – 17:45 h.** **MESA REDONDA I. CONCEPTOS FUNDAMENTALES EN EL TRATAMIENTO NUTRICIONAL DEL PACIENTE CRÍTICO**
Moderadores:
Dr. Miguel León Sanz
Facultativo Especialista. Jefe de Servicio
Servicio de Endocrinología y Nutrición
Hospital U. 12 de Octubre. Madrid

Dr. José Luis Flordelís Lasiera
Facultativo Especialista. Servicio de Medicina Intensiva
Centro de Formación y Simulación Avanzada
Hospital U. 12 de Octubre. Instituto de Investigación “i+12”. Madrid
- 16:15 – 16:35 h.** **¿Qué pacientes en mi Unidad son de alto riesgo nutricional? ¿Qué es el síndrome de realimentación y en qué pacientes sospecharlo?**
Dra. María Ángeles Valero Zanuy
Facultativo Especialista
Servicio de Endocrinología y Nutrición
Hospital U. 12 de Octubre. Madrid

16:35 – 16:55 h. ¿Cómo nutrimos a nuestros pacientes dentro de la UCI? ¿Seguimos las recomendaciones de las guías de práctica clínica?

Dr. Juan Carlos López Delgado

Facultativo Especialista
Servicio de Medicina Intensiva
Hospital Clinic. Barcelona

16:55 – 17:15 h. ¿Cómo nutrimos a nuestros pacientes en situación pre-alta de UCI? Transición de cuidados a la planta de Hospitalización

Dra. María Maíz Jiménez

Facultativo Especialista
Servicio de Endocrinología y Nutrición
Hospital U. 12 de Octubre. Madrid

17:15 – 17:35 h. Aproximación dinámica al tratamiento nutricional del paciente crítico. La nutrición como proceso clínico

Dra. Luisa Bordejè Laguna

Facultativo Especialista
Servicio de Medicina Intensiva
Hospital U. Germans Trias i Pujol. Barcelona

17:35 – 17:45 h. Discusión

17:45 – 18:00 h. Pausa

18:00 – 18:35 h. CONFERENCIA I: BAXTER

La calorimetría indirecta como herramienta para optimizar el tratamiento médico nutricional del paciente crítico

Presentador

Dr. Juan Carlos Montejo González

Ex Jefe de Servicio de Medicina Intensiva, jubilado
Instituto de Investigación i+12. H.U. 12 de Octubre. Madrid
Académico de Honor de la Academia Española de Nutrición y Dietética
Miembro de Honor de la Sociedad Española de Nutrición Clínica y Metabolismo (SENPE)

Ponente

Dra. Eva María Menor Fernández

Facultativo Especialista
Servicio de Medicina Intensiva
Hospital U. Álvaro Cunqueiro. Pontevedra

18:35 – 19:45 h. MESA REDONDA II. OTROS ASPECTOS RELEVANTES EN EL TRATAMIENTO NUTRICIONAL DEL PACIENTE CRÍTICO

Moderadores

Dr. José Miguel Ferrari Piquero

Facultativo Especialista. Jefe de Servicio

Servicio de Farmacia

Hospital U. 12 de Octubre. Madrid

Dña. Silvia Ana Torrente Vela

Supervisora de Área Funcional Pacientes Críticos

Hospital U. 12 de Octubre. Madrid

18:35 – 18:55 h. Aspectos relevantes en prescripción y elaboración de nutrición parenteral

Dra. Pilar Gomis Muñoz

Facultativo Especialista. Jefa de Sección

Servicio de Farmacia

Hospital U. 12 de Octubre. Madrid

18:55 – 19:15 h. Interacción entre fármacos y nutrientes. Principales errores a evitar y herramientas de consulta/apoyo

Dra. Mercedes Catalán González

Facultativo Especialista. Jefa de Sección

Servicio de Medicina Intensiva

Hospital U. 12 de Octubre. Madrid

19:15 – 19:35 h. Innovando en la formación en nutrición del paciente crítico. Papel de la simulación clínica

Dra. Esther Portugal Rodríguez

Facultativo Especialista

Servicio de Medicina Intensiva

Hospital Clínico Universitario de Valladolid

19:35 – 19:45 h. Discusión

Miércoles, 29 de noviembre de 2023

- 09:00 – 10:35 h.** **MESA REDONDA III. SEGURIDAD EN EL TRATAMIENTO MÉDICO NUTRICIONAL DEL PACIENTE CRÍTICO**
- Moderadores**
- Dra. Maria Cruz Martín Delgado***
Facultativo Especialista. Jefa de Servicio
Servicio de Medicina Intensiva
Hospital U. 12 de Octubre. Madrid
- Dr. Ángel Tejido Sánchez***
Facultativo Especialista. Servicio de Urología
Responsable de seguridad del paciente
Hospital U. 12 de Octubre. Madrid
- 09:05 – 09:25 h.** **Bases para la seguridad del paciente en el proceso del tratamiento médico nutricional**
- Dr. Jesús María Aranaz Andrés***
Facultativo Especialista. Jefe de Servicio
Servicio de Medicina Preventiva y Salud Pública
Hospital U. Ramón y Cajal. Madrid
- 09:25 – 09:45 h.** **Nutritrauma. Propuesta de un “checklist” de seguridad en el TMN del paciente crítico**
- Dr. Juan Carlos Yébenes***
Facultativo Especialista. Jefe de Servicio
Servicio de Medicina Intensiva
Hospital U. de Mataró. Barcelona
- 09:45 – 10:25 h.** **Disfagia en el paciente crítico. Un problema real y con repercusión en la seguridad del paciente. Importancia de los protocolos de disfagia**
- Dra. Amalia Martínez de la Gándara***
Facultativo Especialista
Servicio de Medicina Intensiva
Hospital U. Infanta Leonor. Madrid
- Dña. María Luz Montero González***
Enfermera
Servicio de Medicina Intensiva
Hospital U. 12 de Octubre. Madrid
- 10:25 – 10:35 h.** **Discusión**

- 10:35 – 10:55 h.** Pausa
- 10:55 – 11:25 h.** **CONFERENCIA II FRESENIUS KABI**
Tratamiento nutricional mixto. Nutrición enteral y parenteral como vías complementarias y no excluyentes en el manejo nutricional del paciente crítico
Presentador
Dr. José Luis Flordelís Lasierra
Facultativo Especialista. Servicio de Medicina Intensiva.
Centro de Formación y Simulación Avanzada.
Hospital U. 12 de Octubre. Instituto de Investigación “i+12”. Madrid
- Ponente**
Dra. Clara Vaquerizo Alonso
Facultativo Especialista
Servicio de Medicina Intensiva
Hospital U. De Fuenlabrada. Madrid
- 11:30 – 13:30 h.** **MESA REDONDA IV. EL TRATAMIENTO MEDICO NUTRICIONAL DEL PACIENTE CRÍTICO. UNA CUESTIÓN MULTIPROFESIONAL Y MULTIDISCIPLINARIA**
Moderadores
Dra. Julia Álvarez Hernández
Facultativo Especialista en Endocrinología y Nutrición.
Jefa de Servicio. Hospital U. Príncipe de Asturias. Madrid.
Presidenta de la Sociedad Española de Nutrición Clínica y Metabolismo (SENPE)
- Dña. Cristina Sánchez Jiménez*
Subdirectora de Enfermería
Hospital U. 12 de Octubre. Madrid
- 11:35 – 11:55 h.** **Cuidados de enfermería**
Dña. Laura Campos Bermejo
Enfermera
Servicio de Medicina Intensiva
Hospital U. 12 de Octubre. Madrid
- 11:55 – 12:15 h.** **Papel de los TCAE**
Dña. Yolanda Poves Fernández
TCAE
Servicio de Medicina Intensiva
Hospital U. 12 de Octubre. Madrid

12:15 – 12:35 h. **Papel del dietista-nutricionista**
Dña. Isabel Higuera Pulgar
Dietista-Nutricionista
Servicio de Endocrinología y Nutrición
Clínica Universidad de Navarra. Madrid

12:35 – 12:55 h. **Papel del logopeda**
Dña. Araceli Aldea Jiménez
Logopeda
Servicio de Medicina Física y Rehabilitación
Hospital U. 12 de Octubre. Madrid

12:55 – 13:15 h. **Papel del fisioterapeuta-rehabilitador**
D. José Manuel Rodríguez Gómez
Fisioterapeuta
Servicio de Medicina Física y Rehabilitación
Hospital U. 12 de Octubre. Madrid

13:15 – 13:25 h. **Discusión**

13:25 – 14:00 h. **CONFERENCIA MAGISTRAL**
Tratamiento médico nutricional del paciente crítico.
Reflexiones desde la experiencia
Presentador
Prof. Dr. Juan Carlos Montejo González
Ex Jefe de Servicio de Medicina Intensiva, jubilado
Instituto de Investigación i+12. H.U. 12 de Octubre. Madrid
Académico de Honor de la Academia Española de Nutrición y Dietética
Miembro de Honor de la Sociedad Española de Nutrición Clínica y
Metabolismo (SENPE)

Ponente
Dr. Antonio Luis Blesa Malpica
Ex Facultativo Especialista en Medicina Intensiva
Hospital Clínico San Carlos. Madrid.
Grupo de Trabajo de Metabolismo y Nutrición de SEMICYUC.

14:00 – 15:30 h. **Pausa**

- 15:30 – 16:15 h.** **CONFERENCIA III: NUTRICIA**
Nuevos horizontes en suplementación oral en paciente crítico: lecciones aprendidas en COVID".
Ponentes
Dra. María Cristina Cuerda Compés
Facultativo Especialista en Endocrinología y Nutrición
Jefe de la Sección de Nutrición Clínica y Dietética
Hospital General U. Gregorio Marañón. Madrid
- Dra. Irene Bretón Lesmes***
Facultativo Especialista de Endocrinología y Nutrición
Unidad de Nutrición Clínica y Dietética
Hospital General U. Gregorio Marañón. Madrid
- 16:15 – 17:00 h.** **CASO PRÁCTICO INTERACTIVO I**
Dña. Raquel Castro Camarero
Enfermera
Servicio de Medicina Intensiva
Hospital U. 12 de Octubre. Madrid
- Dr. Isaías Martín Badía***
Facultativo Especialista
Servicio de Medicina Intensiva
Hospital U. 12 de Octubre. Madrid
- 17:00 – 17:45 h.** **CASO PRÁCTICO INTERACTIVO II**
Dra. Silvia Chacón Alves
Facultativo Especialista
Servicio de Medicina Intensiva
Hospital U. 12 de Octubre. Madrid
- Dña. Raquel Castro Camarero***
Enfermera
Servicio de Medicina Intensiva
Hospital U. 12 de Octubre. Madrid
- 17:45 – 18:30 h.** **CASO PRÁCTICO INTERACTIVO III**
Dr. Pablo Millán Estañ
Facultativo Especialista
Servicio de Medicina Intensiva
Hospital U. La Paz. Madrid
- 18:30 h.** **CIERRE DE LAS JORNADAS**

AVALES CIENTÍFICOS:



SENPE Sociedad Española de Nutrición Parental y Enteral



SOMIAMA Sociedad de Medicina Intensiva de la Comunidad de Madrid